HANUŠOVCE NAD TOPĽO

ÚPN - NÁVRH

M 1:25 0

NÁVRH ZMIEN A DOPLNKOV č.2

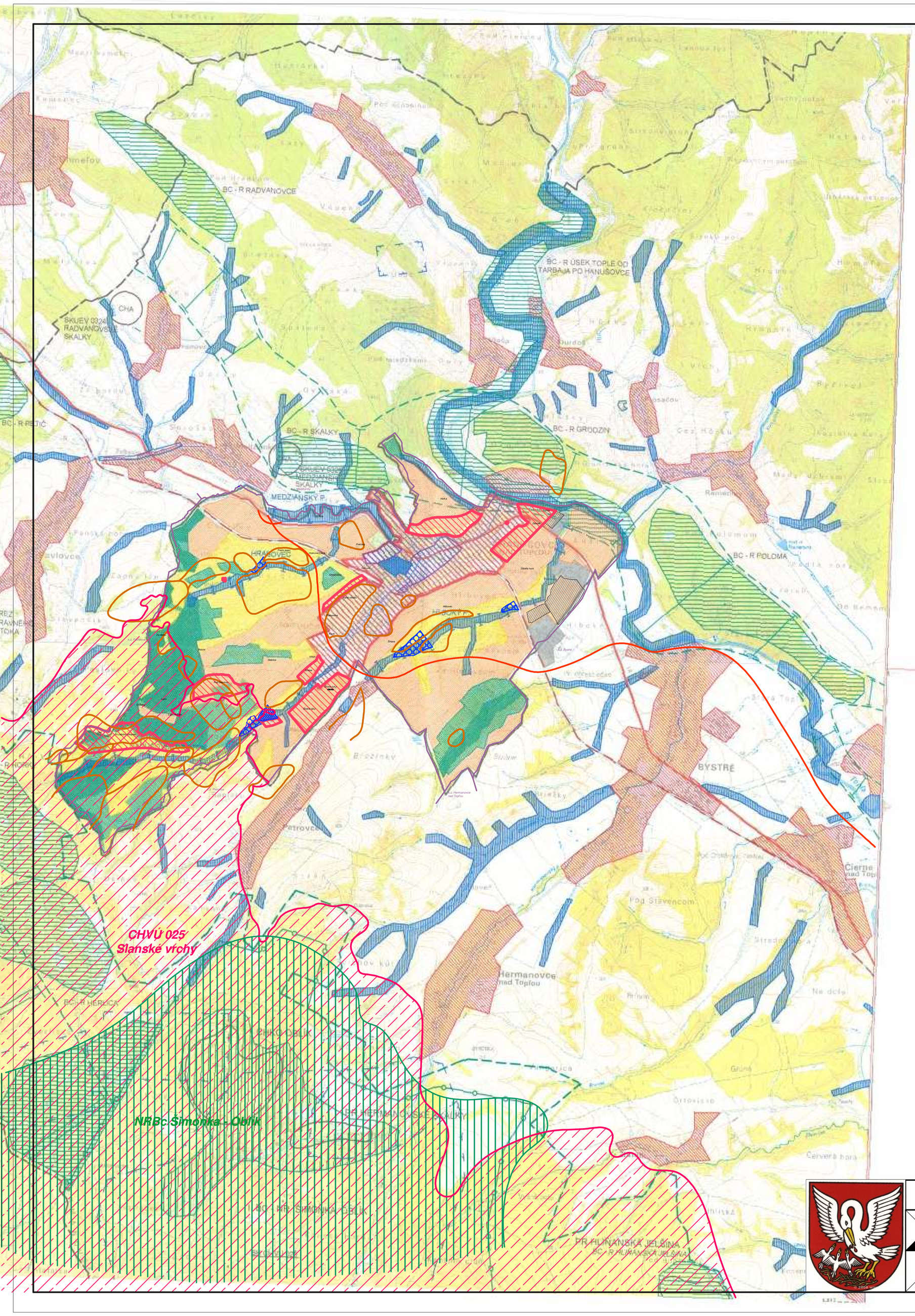

LEGENDA

- HRANICE REGIÓNU
- HRANICA KATASTRÁLNEHO ÚZEMIA
- HRANICA INTRAVILÁNU HANUŠOVIEC N/T
- KOMUNIKACIA I/18
- ŽELEZNIČNÁ TRAŤ
- SÍDELNÝ ÚTVAR HANUŠOVCE NAD TOPĽOV
- CENTRÁLNA ČASŤ MESTA
- VÝROBNÉ AREÁLY
- *MESTNE BIOCENTRUM - PARK*
- SÍDELNÉ ÚTVARY
- POĽNOHOSPODÁRSKA PÔDA
- TRVALÉ TRÁVNE PORASTY
- LESY , STROMOVÁ VEGETÁCIA
- BREHOVÁ VEGETÁCIA
- *POTENCIÁLNE ZOSUVNÉ ÚZEMIA*
- *CHRÁNENÉ VTÁČIE ÚZEMIE*
- *VODNÉ PLOCHY, POLDRE*

LEGENDA - ÚZEMNÝ SYSTÉM EKOLOGICKEJ STABILITY

- BIOCENTRUM NADREGIONÁLNEHO VÝZNAMU
- BIOCENTRUM REGIONÁLNEHO VÝZNAMU
- BIOCENTRUM MIESTNEHO VÝZNAMU
- BIOKORIDOR REGIONÁLNEHO VÝZNAMU
- BIOKORIDOR MIESTNEHO VÝZNAMU
- BC - NR ŠIMONKA, OBLÍK
- CHRÁNENÁ KRAJINNÁ OBLASŤ - NÁVRH
- OCHRANNÉ PÁSMA VODNÝCH ZDROJOV
- CHKO , CHA, PR, PP
- BC - R — OZNAČENIE BIOCENTRA
- BIOTOPY

CHKO	CHRÁNENÁ KRAJINNÁ OBLASŤ
NP	NÁRODNÝ PARK
PR	PRÍRODNÁ REZERVÁCIA
PP	PRÍRODNÁ PAMIATKA
CHA	CHRÁNENÝ AREÁL
CHKP	CHRÁNENÝ KRAJINNÝ PRVOK
o	CHRÁNENÝ STROM
SKUEV	ÚZEMIA EURÓPSKEHO VÝZNAMU
SK CHVU 025	CHRÁNENÉ VTÁČIE ÚZEMIE - SLANSKÉ VRCHY

A T E L I E R Ú R B E K O, s.r.o.

M 1 : 25 000

ZODPOVEDNÝ PROJEKTANT: Ing.arch. EVA PROKOPOVIČOVÁ	VYPRACOVAL: Ing.arch. EVA PROKOPOVIČOVÁ		
INVESTOR:	NÁZOV ZÁKAZKY: ZMENY A DOPLNKY č.2 ÚPN MESTA HANUŠOVCE NAD TOPĽOU	KRAJ: PSK	OBSTARÁVATEL: MESTO HANUŠOVCE N. T.
NÁZOV STAVBY:	STUPEŇ: Hanušovce nad Topľou NÁVRH		DÁTUM: 03/2006
	OBSAH VÝKRESU: OCHRANA PRÍRODY A TVORBA KRAJINY - ÚSES		STUPEŇ: DO ÚPN
LOKALITA:	HLAVNÝ RIEŠITEĽ: Ing.arch.	ZHOTOVITEĽ: HANUŠOVCE NAD TOPĽOU	KRESLIL: Kačmaríková Janka
			MIERKA: 1 : 25 000
VÝKRES: OCHRANA P. TVORBA K. - ÚSES			FORMÁT: SUK A4
			ČÍSLO VÝKRESU: 8

Č. ZÁK.

náložka č. **8**